442

2.

LR Valsts zemes dienests
Ludzas rajona nodaļa

Kārsava PAGASTA

Vienības iela - 44

Ēku un būvju inventarizācijas lieta

INV. LIETA Nr. ——— LUDZAS NEKUSTAMĀ ĪPAŠUMA VĒRTĒŠANAS BIROJS

NAMĪPAŠUMA KARTĪTE

Veidlapa Nr. ———
Īpašnieku kategorija ———

Pilsēta Krāslava rajons Ludzas pagasts mājas nos.

iela, prosp. Vienības mājas Nr. ——— kvartāls Nr. ——— grupa Nr. ——— grunts Nr. ———

I Uz zemes gabala atrodošos celtņu īpašnieki

Datums	Īpašnieka uzvārds, vārds un tēva v.	Ideālā daļa	Dokumenti, kas nosaka īpašuma tiesības
1994.g.	Pašvaldības		
12.04	uzņēmums		
	Krāslavas		
	"pilsētas domes		
	namu pārvalde"		

II Zemes gabala eksplikācija (kv. m.)

Ja...	Visas zemes gabala platums	Tai skaitā					Zemes gabals izdalīts ar lēmumu	Papildus gabals	
...raksta datums		apbūves laukums	pagalms	sakņu dārzs	augļu dārzs	pārējie		lēmums	platība

III Uz zemes gabala atrodošas izbūves

Ieraksta datums	Litera	Nosaukums	Materiāls	Izmēri: garums	Izmēri: augstums	Izmēri: platums	Izmēri: tilpums	Atjaunošanas vērtība: vienība	Atjaunošanas vērtība: kopēja	Nolietoš. %	Pašreizējā vērtība

IV Uz zemes gabala atrodošas celtnes

Nr. litera	Celtnes nosaukums	Materiāls: sienu	Materiāls: jumtu	Stāvu skaits	Apbūvēt. laukums m²	Augstums	Tilpums	Atjaunošanas vērtība Ls	Nolietošanās	Pašreizējā vērtība Ls
L	Dzīvojmāja	betons	šiferis	III	533,2	8,65	4612	28509	15	24233
Sl	Pagrabs	"	-	I	(533,2)	2,60	1386	6721	15	5713
		Kopā:			533,2		5998	35230		29946

V Ēku un izbūvju vērtības latos

Nosaukums	Atjaunošanas vērtība	Pašreizējā vērtība	Atjaunošanas vērtība	Pašreizējā vērtība	Atjaunošanas vērtība	Pašreizējā vērtība	Atjaunošanas vērtība	Pašreizēj vērtība
Pamatcēltnes	35230	29946						
Palīgcēltnes								
Izbūves								
KOPĀ	35230	29946						
	1997. g. 12.04		199- g.		199- g.		199- g.	
Izpildīja:								
Pārbaudīja:								

Mērog: Масшт

Inventarizācijas plāns — Инвентаризационный план

zemes gabalam KĀRSAVA pilsētas (ciemata) LUDZAS rajona
земельный участок в гор. (поселок) район

no ulīces VIENTBAS māja № 74
по улице

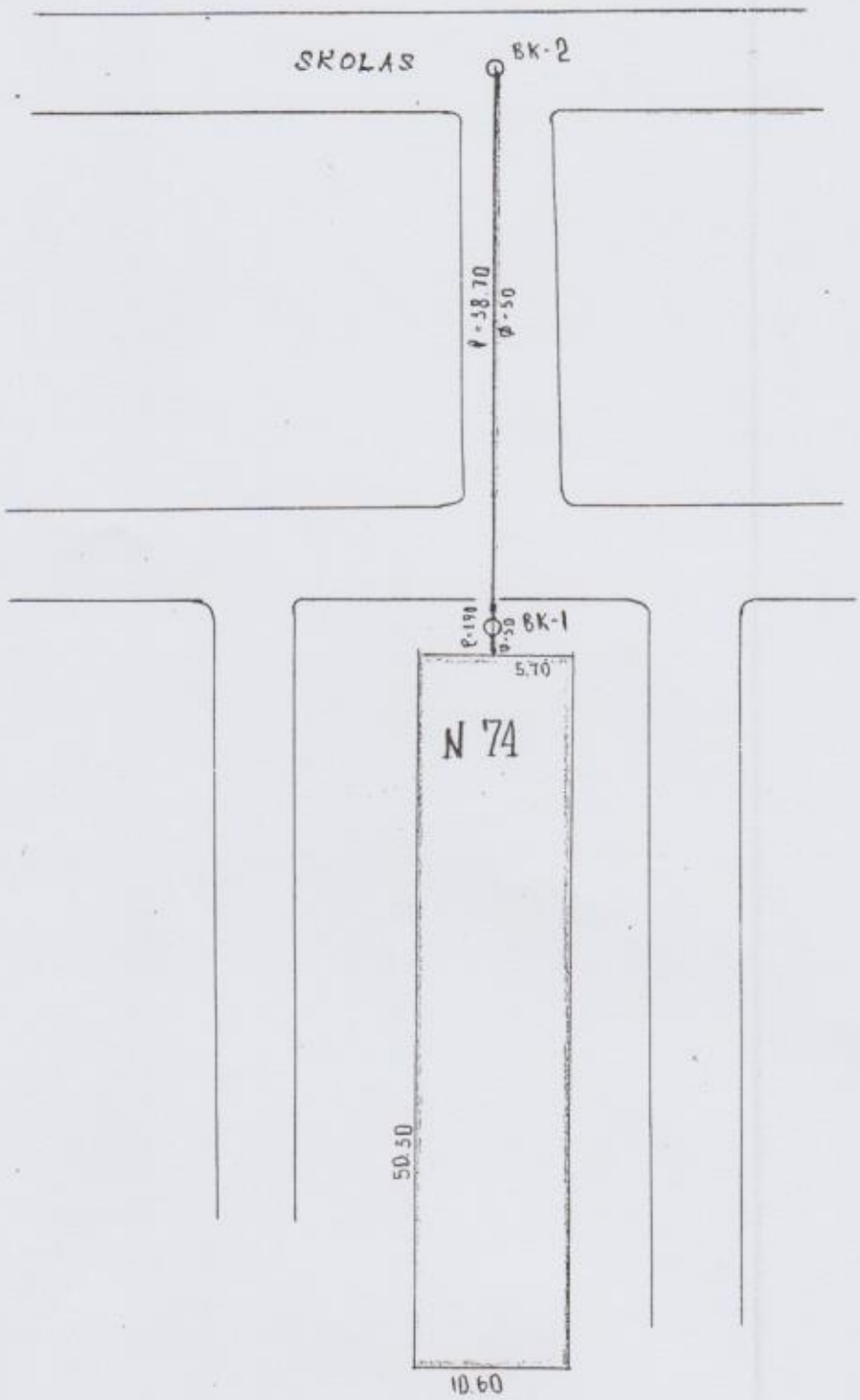

Inventarizators - Инвентаризатор: Ф40

Kontrolieris - Контролер:

24 " АПРЕЛЯ 1980 g./г.

Mērogs
Масштаб 1:500

Forma Nr. 1

PLĀNA EKSPLIKĀCIJA

Inv. lieta Nr. ——— Celtnei Nr. ———

Ludzas rajons ——— pagasts

Pilsēta, ciemats Kārsava Vienības ielas Nr. 14

kvartāls Nr. ——— grupa Nr. ——— grunts ———

Ieraksta datums	Stāvs	Dzīvokļu Nr.	Istabu Nr.	Istabu nosaukums	Laukums pēc iekšējiem izmēriem m²						Istabas iekšējais augstums
					ēkas kopējā platība	lietderīgā platība	tajā skaitā dzīvojamā platība ar apkuri	tajā skaitā dzīvojamā platība bez apkures		palīglaukums	
1	2	3	4	5	6	7	8	9	10	11	12
19979	1			Pagrabs							
204											
			1	Pagrabs	24,94					24,94	230
			2	-"-	12,95					12,95	
			3	-"-	16,88					16,88	
			4	Boksdoks	3,78					3,78	
			5	Pagrabs	20,15					20,15	
			6	Boksdoks	10,24					10,24	
			7	Pagrabs	23,72					23,72	
			8	-"-	16,63					16,63	
			9	-"-	17,08					17,08	
			10	-"-	20,15					20,15	
			11	Boksdoks	10,22					10,22	
			12	Pagrabs	23,88					23,88	
			13	-"-	24,33					24,33	
			14	Boksdoks	4,49					4,49	
			15	-"-	11,53					11,53	
			16	Pagrabs	16,52					16,52	
			17	-"-	15,66					15,66	
			18	-"-	23,24					23,24	
			19	Boksdoks	10,26					10,26	
			20	Pagrabs	20,40					20,40	
			21	-"-	17,15					17,15	
			22	-"-	13,67					13,67	
			23	-"-	25,40					25,40	
			24	Boksdoks	3,22					3,22	
				Kopā:	386,39					386,39	

Ludza 1994 2000 P. 746 ab4

3,— (Ugorbunova)

Forma Nr. 1

PLĀNA EKSPLIKĀCIJA

inv. lieta Nr. ——— Celtnei Nr. ———

Ludzas rajons ——— pagasts

Pilsēta, ciemats Krāsava Vienības iela Nr. 14

kvartāls Nr. ——— grupa Nr. ——— grunts ———

Teraksta datums	Stāvs	Dzīvokļu Nr.	Istabu Nr.	Istabu nosaukums	Laukums pēc iekšējiem izmēriem m²						Istabas iekšējais augstums
					ēkas kopējā platība	lietderīgā platība	tajā skaitā dzīvojamā platība ar apkuri	tajā skaitā dzīvojamā platība bez apkures		palīglaukums	
1	2	3	4	5	6	7	8	9	10	11	12
1994	1		A,	Baļķu ēka	5,28					5,28	
1204			B,	-"-	5,28					5,28	
			V,	-"-	5,28					5,28	
				Kopā:	15,84					15,84	
		Kopā:		pagrabs:	40,25					40,25	

Ludza 1994. 2000 P. 746 ab4

Ugos- (Ugorbusova)

1/8 24.94
2/12.85
3/16.88
4/3.78
5/20.15
6/10.24
7/23.72
8/16.63
9/17.08
10/20.15
11/10.22
12/23.88
13/24.33
14/4.49
15/11.53
16/16.52
17/15.66
18/23.24
19/10.26
20/20.40
21/17.15
22/13.67
23/25.40
24/3.22
2.70
2.68
2.0
0.38
4.08
6.30
4.76
1.10
3.78
2.70
1.08
4.89
5.28
3.30
6.20
1.18
6.20
6.12
2.30
1.14
3.25
4.00
0.38
2.00
5.62
2.98
1.18
0.10
0.10
1.18
5.62
3.06
2.00
0.38
4.00
2.30
3.23
6.16
1.18
6.20
6.20
1.08
4.89
5.28
3.32
4.10
1.68
2.67
2.70
2.67
6.12
4.32
6.12
0.38
2.00
5.68
2.78
2.00
0.38
4.00
2.26
3.28
6.00
1.18
6.22
6.22
1.08
4.89
5.28
3.30
4.10
1.20
2.68
2.68
6.38
0.38
2.00
5.10
6.40

Forma Nr. 5

PLĀNA EKSPLIKĀCIJA

Inv. lieta Nr. ——— Celtnei Nr. ———

Ludzas rajons _____ pagasts

Pilsēta, ciemats Kārsava Vienības iela Nr. 14

kvartals Nr. ——— grupa Nr. ——— grunts _____

Ieraksta datums	Stāvs	Dzīvokļu Nr.	Istabu Nr.	Istabu nosaukums	Laukums pēc iekšējiem izmēriem m²						Istabas iekšējais augstums
							taja skaitā				
					ēkas kopējā platība	lietderīgā platība	dzīvojamā platība ar apkuri	dzīvojamā platība bez apkures		paligplatums	
1	2	3	4	5	6	7	8	9	10	11	12
1997/9	I	2	1	Istaba	17.72	17.72	17.72				26
1204			2	Istaba	13.26	13.26	13.26				
			3	Siena skap	0.82	0.82				0.82	
			4	Pieliekama	0.53	0.53				0.53	
			5	Koridors	0.57	0.57				0.57	
			6	Tualete	0.88	0.88				0.88	
			7	Vannas istab	2.94	2.94				2.94	
			8	Pieliekama	3.39	3.39				3.39	
			9	Virtuve	13.16	13.16				13.16	
			10	Siena skap	0.76	0.76				0.76	
			11	Koridors	5.91	5.91				5.91	
			12	Balkons	0.9						
				Kopā:	60.84	59.94	30.98			28.96	
	I	2	1	Istaba	12.85	12.85	12.85				261
			2	Istaba	17.49	17.49	17.49				
			3	Istaba	14.82	14.82	14.82				
			4	Pieliekam	0.50	0.50				0.50	
			5	Siena skape	0.81	0.81				0.81	
			6	Tualete	0.98	0.98				0.98	
			7	Koridors	0.60	0.60				0.60	
			8	Vannas istab	2.87	2.87				2.87	
			9	Pieliekamai	3.40	3.40				3.40	
			10	Virtuve	13.36	13.36				13.36	
			11	Siena skape	0.76	0.76				0.76	
			12	Koridors	5.69	5.69				5.69	
			13	Balkons	0.9						
				Kopā:	~~7.503~~ 74.13	74.13	45.16			28.97	

Ludza 1994. 2000 P. 746 ab4

Forma Nr. 5

PLĀNA EKSPLIKĀCIJA

Inv. lieta Nr. ——— Celtnei Nr. ———

Ludzas rajons pagasts

Pilsēta, ciemats Krāsava Vienības iela Nr. 74

kvartāls Nr. ——— grupa Nr. ——— grunts

Ieraksta datums	Stāvs	Dzīvokļu Nr.	Istabu Nr.	Istabu nosaukums	Laukums pēc iekšējiem izmēriem m² — ēkas kopējā platība	lietderīga platība	tajā skaitā: dzīvojamā platība ar apkuri	dzīvojamā platība bez apkures		palīglaukums	Istabas iekšējais augstums
1	2	3	4	5	6	7	8	9	10	11	12
1997.g.	1	4	1	Istaba	15.09	15.09	15.09				261
12.04.			2	Istaba	18.54	18.54	18.54				
			3	Istaba	12.42	12.42	12.42				
			4	Sienas skape	0.69	0.69				0.69	
			5	Pieliekama	0.42	0.42				0.42	
			6	Tualete	0.98	0.98				0.98	
			7	Koridors	0.60	0.60				0.60	
			8	Vannas istaba	2.84	2.84				2.84	
			9	Pieliekama	3.40	3.40				3.40	
			10	Virtuve	13.36	13.36				13.36	
			11	Sienas skape	0.45					0.45	
			12	Koridors	5.69					5.69	
			13	Balkons	0.9						
				Kopā:	~~45.41~~ 74.81	74.81	46.05			28.76	
	1	8	1	Istaba	12.65	12.65	12.65				261
			2	Istaba	18.72	18.72	18.72				
			3	Sienas skape	0.45	0.45				0.45	
			4	Pieliekama	0.44	0.44				0.44	
			5	Koridors	0.55	0.55				0.55	
			6	Tualete	0.93	0.93				0.93	
			7.	Vannas istaba	3.01	3.01				3.01	
			8	Pieliekama	3.36	3.36				3.36	
			9	Virtuve	14.01	14.01				14.01	
			10	Sienas skape	0.70	0.70				0.70	
			11	Koridors	5.83	5.83				5.83	
			12	Balkons	0.9						
				Kopā:	61.85	60.95	31.37			29.58	

Ludza 1994 2000 P. 746 ab4

Ugor- (Ugorbunova)

Forma Nr. 5

PLĀNA EKSPLIKĀCIJA

Inv. lieta Nr. ——— Ceļtāci Nr. ———

Ludza rajons ——— pagasts

Pilsēta, ciemats Krāsava Vienības iela Nr. 44

kvartāls Nr. ——— grupa Nr. ——— grunts ———

Ierakstu datums	Stāvs	Dzīvokļu Nr.	Istabu Nr.	Istabu nosaukums	Laukums pēc iekšējiem izmēriem m²						Istabas iekšējais augstums
					ēkas kopējā platība	lietderīgā platība	tajā skaitā: dzīvojamā platība ar apkuri	tajā skaitā: dzīvojamā platība bez apkures		palīglaukums	
1	2	3	4	5	6	7	8	9	10	11	12
1999/9	1	13	1	Istaba	15.78	15.78	15.78				2.61
12.04			2	Istaba	17.96	17.96	17.96				
			3	Istaba	13.15	13.15	13.15				
			4	Priekšnam	6.01	6.01				6.01	
			5	Sienas skape	0.78	0.78				0.78	
			6	Virtuve	13.57	13.57				13.57	
			7	Priekšnam	3.42	3.42				3.42	
			8	Vannas istaba	2.86	2.86				2.86	
			9	Tualete	0.94	0.94				0.94	
			10	Koridors	0.62	0.62				0.62	
			11	Sienas skape	0.74	0.74				0.74	
			12	Priekšnam	0.48	0.48				0.48	
			13	Balkons	0.9						
				Kopā:	77.21	76.31	46.89			29.42	
	1	14	1	Istaba	13.61	13.61	13.61				2.61
			2	Istaba	18.53	18.53	18.53				
			3	Priekšnam	0.48	0.48				0.48	
			4	Sienas skape	0.83	0.83				0.83	
			5	Tualete	1.04	1.04				1.04	
			6	Koridors	0.60	0.60				0.60	
			7	Vannas istaba	2.95	2.95				2.95	
			8	Priekšnam	3.57	3.57				3.57	
			9	Virtuve	13.43	13.43				13.43	
			10	Sienas skape	0.80	0.80				0.80	
			11	Koridors	6.09	6.09				6.09	
			12	Balkons	0.9						
				Kopā:	62.83	61.93	32.14			29.79	

Ludza 1994. 2000 P. 746 ab4

Ngs — (Ngorbunova)

Forma Nr. 5

PLĀNA EKSPLIKĀCIJA

Inv. lieta Nr. ——— Celtnei Nr. ———

Ludzas rajons ——— pagasts

Pilsēta, ciemats Krāslava Vienības iela Nr. 44

kvartāls Nr. ——— grupa Nr. ——— grunts ———

Ieraksta datums	Stāvs	Dzīvokļu Nr.	Istabu Nr.	Istabu nosaukums	Laukums pēc iekšējiem izmēriem m²						Istabas iekšējais augstums
					ēkas kopējā platība	lietderīgā platība	tajā skaitā dzīvojamā platība ar apkuri	tajā skaitā dzīvojamā platība bez apkures		palīglaukums	
1	2	3	4	5	6	7	8	9	10	11	12
1994/9			1	Kāpņu telpa	11,54					11,54	
12.04			a,	Jambura	1,63					1,63	
			13	Kāpņu telpa	11,50					11,50	
			B,	Jambura	1,65					1,65	
			V	Kāpņu telpa	11,50					11,50	
			V,	Jambura	1,65					1,65	
				Kopā:	39,47					39,47	
		1	stāvs	pavisam:	~~45,29~~ 451,14	408,09	93,59			214,95	

Ludza 1994 2000 p. 746 ab4

Uga. (Ugorbunova)

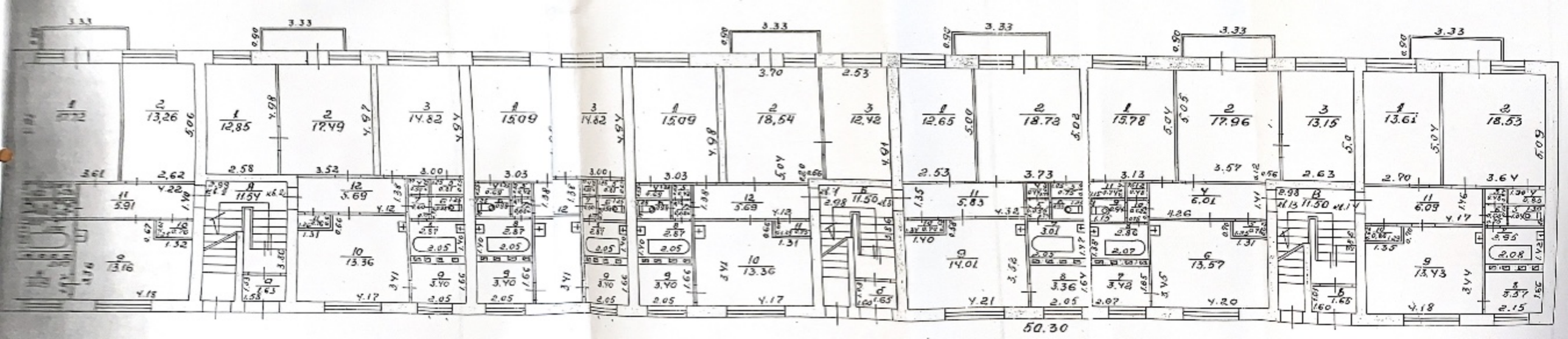
50.30

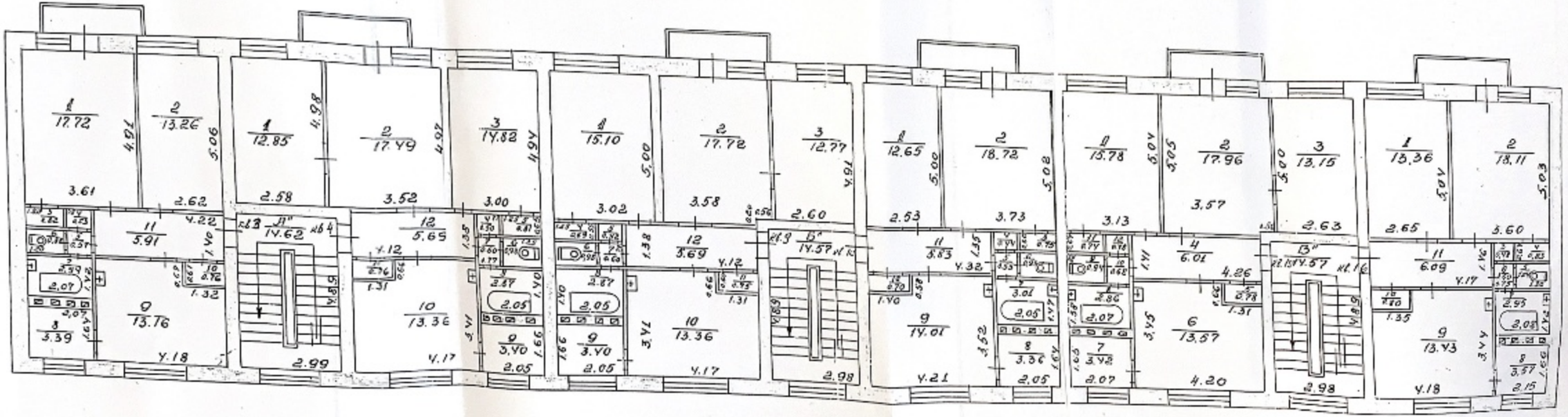
1 17.72
2 13.26
11 5.91
9 13.76
3 3.39
1 12.85
2 17.49
3 14.82
11" 14.62
12 5.65
10 13.36
9 3.70
4 15.10
2 17.72
3 12.77
12 3.69
10 13.36
9 3.70
13" 14.57
1 12.65
2 18.72
11 3.83
9 14.01
8 3.36
7 3.42
1 13.78
2 17.96
3 13.15
4 6.01
6 13.57
13" 14.57
1 15.36
2 18.11
11 6.09
9 13.43
8 3.57

Forma Nr. 1

PLĀNA EKSPLIKĀCIJA

inv. lieta Nr. 142 Celtnei Nr. ———

Ludzas rajons pagasts

Pilsēta, ciemats Krāsava Vienības iela Nr. 14

kvartāls Nr. ——— grupa Nr. ——— gruntsgabals

Ieraksta datums	Stāvs	Dzīvokļu Nr.	Istabu Nr.	Istabu nosaukums	Laukums pēc iekšējiem izmēriem m²						Istabas iekšējais augstums
					ēkas kopējā platība	lietderīgā platība	tajā skaitā dzīvojamā platība ar apkuri	tajā skaitā dzīvojamā platība bez apkures		palīglaukums	
1	2	3	4	5	6	7	8	9	10	11	12
1997.g. 12.04.	II	3	1	Istaba	17,72	17,72	17,72				25
			2	Istaba	13,26	13,26	13,26				
			3	Siena skape	0,82	0,82				0,82	
			4	Priekšnam	0,53	0,53				0,53	
			5	Koridors	0,57	0,57				0,57	
			6	Tualete	0,88	0,88				0,88	
			7	Vannas istaba	2,94	2,94				2,94	
			8	Priekšnam	3,39	3,39				3,39	
			9	Virtuve	13,16	13,16				13,16	
			10	Siena skape	0,76	0,76				0,76	
			11	Koridors	5,91	5,91				5,91	
			12	Balkons	0,9						
				Kopā:	60,84	59,94	30,98			28,96	
	II	4	1	Istaba	12,85	12,85	12,85				
			2	Istaba	17,49	17,49	17,49				
			3	Istaba	14,82	14,82	14,82				
			4	Priekšnam	0,50	0,50				0,50	
			5	Siena skape	0,81	0,81				0,81	
			6	Tualete	0,98	0,98				0,98	
			7	Koridors	0,60	0,60				0,60	
			8	Vannas istaba	2,87	2,87				2,87	
			9	Priekšnam	3,40	3,40				3,40	
			10	Virtuve	13,36	13,36				13,36	
			11	Siena skape	0,76	0,76				0,76	
			12	Koridors	5,69	5,69				5,69	
			13	Balkons	0,9						
				Kopā:	75,05	74,13	45,16			28,97	

Lauku 1964. 2000 P. 746 sk4

(Ugorbunova)

Forma Nr. 5

PLĀNA EKSPLIKĀCIJA

Inv. lieta Nr. ——— Celtnei Nr. ———

Ludzas rajons _____ pagasts

Pilsēta, ciemats Krāsava Vienības iela Nr. 44

kvartāls Nr. ——— grupa Nr. ——— gruntsgabals _____

Ieraksta datums	Stāvs	Dzīvokļu Nr.	Istabu Nr.	Istabu nosaukums	Laukums pēc iekšējiem izmēriem m²						Istabas iekšējais augstums
					ēkas kopējā platība	lietderīgā platība	tajā skaitā dzīvojamā platība ar apkuri	tajā skaitā dzīvojamā platība bez apkures		palīglaukums	
1	2	3	4	5	6	7	8	9	10	11	12
1999.g. 12.04	II	9	1	Istaba	15,10	15,10	15,10				2,58
			2	Istaba	17,42	17,42	17,42				
			3	Istaba	12,44	12,44	12,44				
			4	Sienasskape	0,69	0,69				0,69	
			5	Priekšnam.	0,42	0,42				0,42	
			6	Tualete	0,98	0,98				0,98	
			7	Priekšnam.	0,60	0,60				0,60	
			8	Vannasistaba	2,87	2,87				2,87	
			9	Priekšnam.	3,40	3,40				3,40	
			10	Virtuve	13,36	13,36				13,36	
			11	Sienasskape	0,76	0,76				0,76	
			12	Koridors	5,69	5,69				5,69	
			13	Balkons	0,9						
				Kopā:	~~74,25~~ 74,35	74,35	45,59			28,76	
	II	10	1	Istaba	12,65	12,65	12,65				2,58
			2	Istaba	18,42	18,42	18,42				
			3	Sienasskape	0,75	0,75				0,75	
			4	Priekšnam.	0,44	0,44				0,44	
			5	Koridors	0,55	0,55				0,55	
			6	Tualete	0,93	0,93				0,93	
			7	Vannasistaba	3,01	3,01				3,01	
			8	Priekšnam.	3,36	3,36				3,36	
			9	Virtuve	14,01	14,01				14,01	
			10	Sienasskape	0,70	0,70				0,70	
			11	Koridors	5,83	5,83				5,83	
			12	Balkons	0,9						
				Kopā:	61,85	60,95	31,34			29,58	

Ludza 1994. 2000 P. 746 ab4

(Sg gorbunova)

Forma Nr. 1.

PLĀNA EKSPLIKĀCIJA

Inv. lieta Nr. ——— Celtnei Nr. ———

Ludzas rajons ——— pagasts

Pilsēta, ciemats Krāsava Vienības iela Nr. 74

kvartals Nr. ——— grupa Nr. ——— grunts ———

Ieraksta datums	Stāvs	Dzīvokļu Nr.	Istabu Nr.	Istabu nosaukums	Laukums pēc iekšējiem izmēriem m²						Istabas iekšējais augstums
					ēkas kopējā platība	lietderīga platība	tajā skaitā dzīvojamā platība ar apkuri	tajā skaitā dzīvojamā platība bez apkures		palīglaukums	
1	2	3	4	5	6	7	8	9	10	11	12
1997	II	15	1	Istaba	15,78	15,78	15,78				2,5
12.04			2	Istaba	17,96	17,96	17,96				
			3	Istaba	13,15	13,15	13,15				
			4	Koridors	6,01	6,01				6,01	
			5	Siena skape	0,78	0,78				0,78	
			6	Virtuve	13,57	13,57				13,57	
			7	Pieliekam	3,42	3,42				3,42	
			8	Vannas istab	2,86	2,86				2,86	
			9	Tualete	0,94	0,94				0,94	
			10	Koridors	0,62	0,62				0,62	
			11	Siena skape	0,74	0,74				0,74	
			12	Pieliekam	0,48	0,48				0,48	
			13	Balkons	0,9						
				Kopā:	77,21	76,31	46,89			29,42	
	II	16	1	Istaba	13,36	13,36	13,36				2,58
			2	Istaba	18,11	18,11	18,11				
			3	Pieliekam	0,48	0,48				0,48	
			4	Siena skape	0,83	0,83				0,83	
			5	Tualete	1,04	1,04				1,04	
			6	Koridors	0,60	0,60				0,60	
			7	Vannas istab	2,95	2,95				2,95	
			8	Pieliekam	3,57	3,57				3,57	
			9	Virtuve	13,43	13,43				13,43	
			10	Siena skape	0,80	0,80				0,80	
			11	Koridors	6,09	6,09				6,09	
			12	Balkons	0,9						
				Kopā:	62,16	61,26	31,47			29,79	

Ludza 1994 2000 P. 746 ab4

Kopr. (Koorbunova)

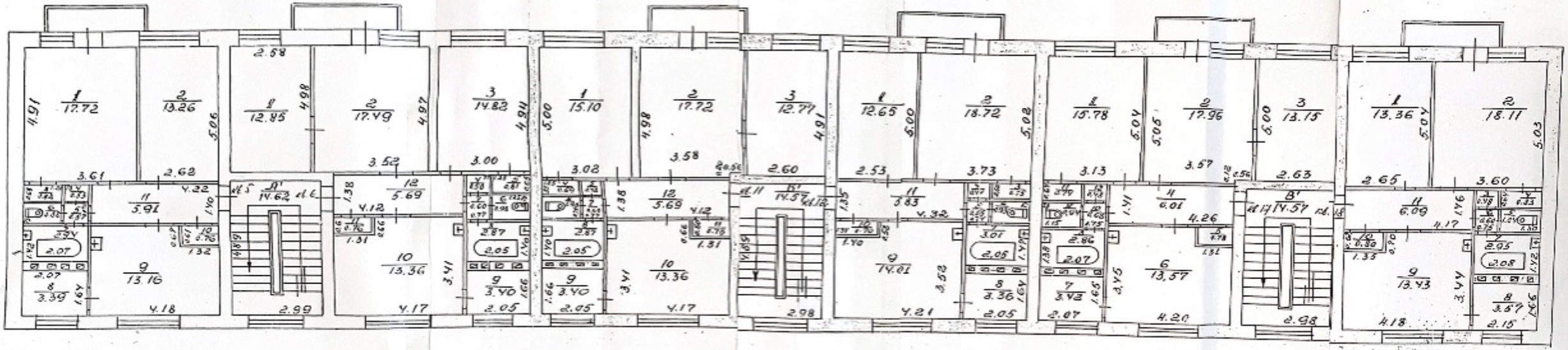

Forma Nr. 5

PLĀNA EKSPLIKĀCIJA

inv. lieta Nr. ——— Celtnei Nr. ———

rajons pagasts

Pilsēta, ciemats Ludzas rai. Pāsāra Vienība Nr. 94

kvartāls Nr. ——— grupa Nr. ——— grunts

Ieraksta datums	Stāvs	Dzīvokļu Nr.	Istabu Nr.	Istabu nosaukums	Laukums pēc iekšējiem izmēriem m²						Istabas iekšējais augstums
					ēkas kopējā platība	lietderīgā platība	tajā skaitā dzīvojamā platība ar apkuri	tajā skaitā dzīvojamā platība bez apkures		palīglaukums	
1	2	3	4	5	6	7	8	9	10	11	12
1994.g. 11			A	Bāpņu telpa	14.62					14.62	
12.04			B	"	14.57					14.57	
			V	"	14.57					14.57	
				Kopā:	43.76					43.76	
	2	3	bēni	pavisam:	~~456~~ 455.19	406.9	425.46			219.24	

Ludza 1994. 2000 P. 746 ab4

Al gors —

Forma Nr.

PLĀNA EKSPLIKĀCIJA

Inv. lieta Nr. ——— Celtnei Nr. ———

Ludzas rajons ——— pagasts

Pilsēta, ciemats Krāsava Vienības iela Nr. 14

kvartāls Nr. ——— grupa Nr. ——— grunts ———

Ieraksta datums	Stāvs	Dzīvokļu Nr.	Istabu Nr.	Istabu nosaukums	Laukums pēc iekšējiem izmēriem m²						Istabas iekšējais augstums
					ēkas kopējā platība	lietderīgā platība	tajā skaitā: dzīvojamā platība ar apkuri	tajā skaitā: dzīvojamā platība bez apkures		palīglaukums	
1	2	3	4	5	6	7	8	9	10	11	12
1997.9	III	5	1	Ystaba	17,72	17,72	17,72				2,5
12.04.			2	Ystaba	13,26	13,26	13,26				
			3	Sienas skape	0,82	0,82				0,82	
			4	Pieliekam	0,53	0,53				0,53	
			5	Koridors	0,57	0,57				0,57	
			6	Tualete	0,88	0,88				0,88	
			7	Vannas istaba	2,94	2,94				2,94	
			8	Pieliekam	3,39	3,39				3,39	
			9	Virtuve	13,16	13,16				13,16	
			10	Sienas skape	0,76	0,76				0,76	
			11	Koridors	5,91	5,91				5,91	
			12	Balkons	0,9						
				Kopā:	60,84	59,94	30,98			28,96	
	III	6	1	Ystaba	12,85	12,85	12,85				
			2	Ystaba	17,49	17,49	17,49				
			3	Ystaba	14,82	14,82	14,82				
			4	Pieliekam	0,50	0,50				0,50	
			5	Sienas skape	0,81	0,81				0,81	
			6	Tualete	0,98	0,98				0,98	
			7	Koridors	0,60	0,60				0,60	
			8	Vannas istaba	2,87	2,87				2,87	
			9	Pieliekam	3,40	3,40				3,40	
			10	Virtuve	13,36	13,36				13,36	
			11	Sienas skape	0,76	0,76				0,76	
			12	Koridors	5,69	5,69				5,69	
			13	Balkons	0,9						
				Kopā:	75,05	74,13	45,16			28,97	

Ludza 1994 2000 P. 746 ab4

(Ugorbunova)

Forma Nr.

PLĀNA EKSPLIKĀCIJA

Inv. lieta Nr. ——— Celtnei Nr. ———

Ludzas rajons ——— pagasts

Pilsēta, ciemats Krāsava Vienības iela Nr. 44.

kvartāls Nr. ——— grupa Nr. ——— grunts ———

Ieraksta datums	Stāvs	Dzīvokļu Nr.	Istabu Nr.	Istabu nosaukums	Laukums pēc iekšējiem izmēriem m²						Istabas iekšējais augstums
					ēkas kopējā platība	lietderīgā platība	tajā skaitā dzīvojamā platība ar apkuri	tajā skaitā dzīvojamā platība bez apkures		palīglaukums	
1	2	3	4	5	6	7	8	9	10	11	12
19989	III	11	1	Istaba	15,10	15,10	15,10				25.
12.04			2	Istaba	17,42	17,42	17,42				
			3	Istaba	12,44	12,44	12,44				
			4	Sienasskape	0,69	0,69				0,69	
			5	Pieliekam.	0,42	0,42				0,42	
			6	Tualete	0,98	0,98				0,98	
			7	Pieliekam	0,60	0,60				0,60	
			8	Vannasistaba	2,84	2,84				2,84	
			9	Pieliekam	3,40	3,40				3,40	
			10	Virtuve	13,36	13,36				13,36	
			11	Sienasskape	0,76	0,76				0,76	
			12	Koridors	5,69	5,69				5,69	
			13	Balkons	0,9						
				Kopā:	75,25	74,35	45,59			28,76	
	III	12	1	Istaba	12,65	12,65	12,65				25.
			2	Istaba	18,42	18,42	18,42				
			3	Sienasskape	0,75	0,75				0,75	
			4	Pieliekam.	0,44	0,44				0,44	
			5	Koridors	0,55	0,55				0,55	
			6	Tualete	0,93	0,93				0,93	
			7	Vannasistaba	3,01	3,01				3,01	
			8	Pieliekam.	3,36	3,36				3,36	
			9	Virtuve	14,01	14,01				14,01	
			10	Sienasskape	0,70	0,70				0,70	
			11	Koridors	5,83	5,83				5,83	
			12	Balkons	0,9						
				Kopā:	61,85	60,95	31,34			29,58	

Ludza 1994 2000 P. 746 ab4

Sūgs (Sūgorbunova)

Forma Nr. 5

PLĀNA EKSPLIKĀCIJA

Inv. lieta Nr. ——— Celtnei Nr. ———

Ludzas rajons _____ pagasts

Pilsēta, ciemats Krāsava Vienības iela Nr. 74

kvartāls Nr. ——— grupa Nr. ——— grunts _____

Ieraksta datums	Stāvs	Dzīvokļu Nr.	Istabu Nr.	Istabu nosaukums	Laukums pēc iekšējiem izmēriem m²						Istabas iekšējais augstums
					ēkas kopējā platība	lietderīgā platība	tajā skaitā dzīvojamā platība ar apkuri	tajā skaitā dzīvojamā platība bez apkures		palīglaukums	
1	2	3	4	5	6	7	8	9	10	11	12
1994	II	14	1	Istaba	15,78	15,78	15,78				258
12.04			2	Istaba	14,96	14,96	14,96				
			3	Istaba	13,15	13,15	13,15				
			4	Koridors	6,01	6,01				6,01	
			5	Sienas skape	0,48	0,48				0,48	
			6	Virtuve	13,54	13,54				13,54	
			7	Pieliekam	3,42	3,42				3,42	
			8	Vannas istab	2,86	2,86				2,86	
			9	Tualete	0,94	0,94				0,94	
			10	Koridors	0,62	0,62				0,62	
			11	Sienas skape	0,44	0,44				0,44	
			12	Pieliekam	0,48	0,48				0,48	
			13	Balkons	0,9						
				Kopā:	77,21	76,31	46,89			29,42	
	II	18	1	Istaba	13,36	13,36	13,36				258
			2	Istaba	18,11	18,11	18,11				
			3	Pieliekam	0,48	0,48				0,48	
			4	Sienas skape	0,83	0,83				0,83	
			5	Tualete	1,04	1,04				1,04	
			6	Koridors	0,60	0,60				0,60	
			7	Vannas istab	2,95	2,95				2,95	
			8	Pieliekam	3,54	3,54				3,54	
			9	Virtuve	13,43	13,43				13,43	
			10	Sienas skape	0,80	0,80				0,80	
			11	Koridors	6,09	6,09				6,09	
			12	Balkons	0,9						
				Kopā:	62,16	61,26	31,47			29,79	

Ludza 1994. 2000 P. 746 ab4

Ngor. (Ngorbunova)

Forma Nr. 5

PLĀNA EKSPLIKĀCIJA

Inv. lieta Nr. ——— Celtnei Nr. ———

Skrīvera rajons _____ pagasts

Pilsēta, ciemats Vienības iela Nr. 46

kvartāls Nr. ——— grupa Nr. ——— grunts _____

Ieraksta datums	Stāvs	Dzīvokļu Nr.	Istabu Nr.	Istabu nosaukums	Laukums pēc iekšējiem izmēriem m²						Istabas iekšējais augstums
					ēkas kopējā platība	lietderīgā platība	tajā skaitā dzīvojamā platība ar apkuri	tajā skaitā dzīvojamā platība bez apkures		palīglaukums	
1	2	3	4	5	6	7	8	9	10	11	12
III	III		A'	Bapnu telpa	14,62					14,62	
			B'	Bapnu telpa	14,57					14,57	
			V'	Bapnu telpa	14,57					14,57	
				Kopā:	43,76					43,76	
	3	stāvs		kopā	456,1	406,94	23,46			219,24	
				Pagrabs	402,23					402,23	
			1	Stāvs	459,24	408,04	25,59			214,95	
			2	Stāvs	456,1	406,94	23,46			219,24	
			3	Stāvs	456,1	406,94	23,46			219,24	
				Pavisam:	1773,6	1221,95	69,51			1055,66	

Ludza 1994. 2000 P. 746 ab4 Sīlgas